Rwy'n oer!

Geiriau a Cherddoriaeth:
Rhodri Harries

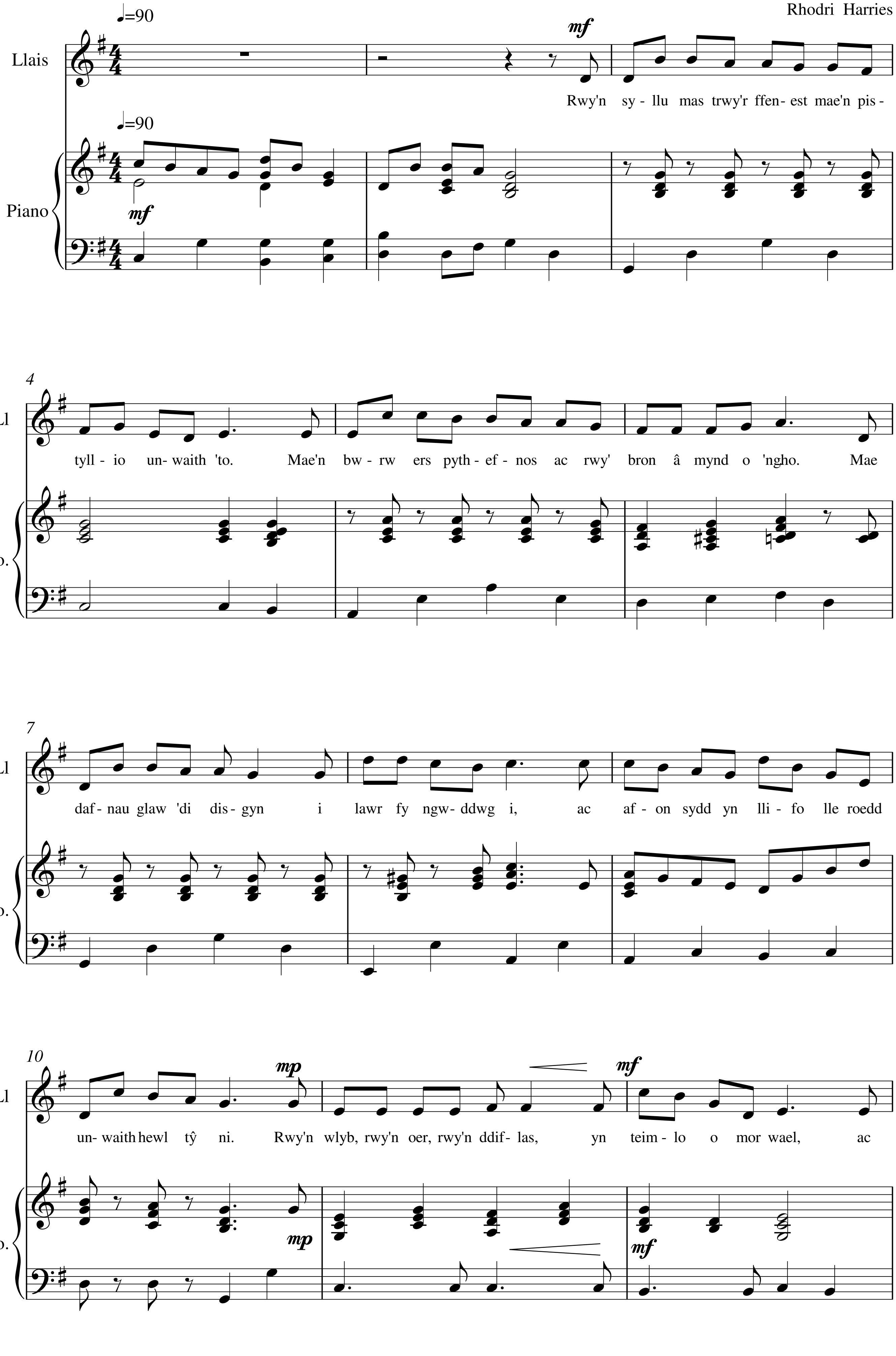

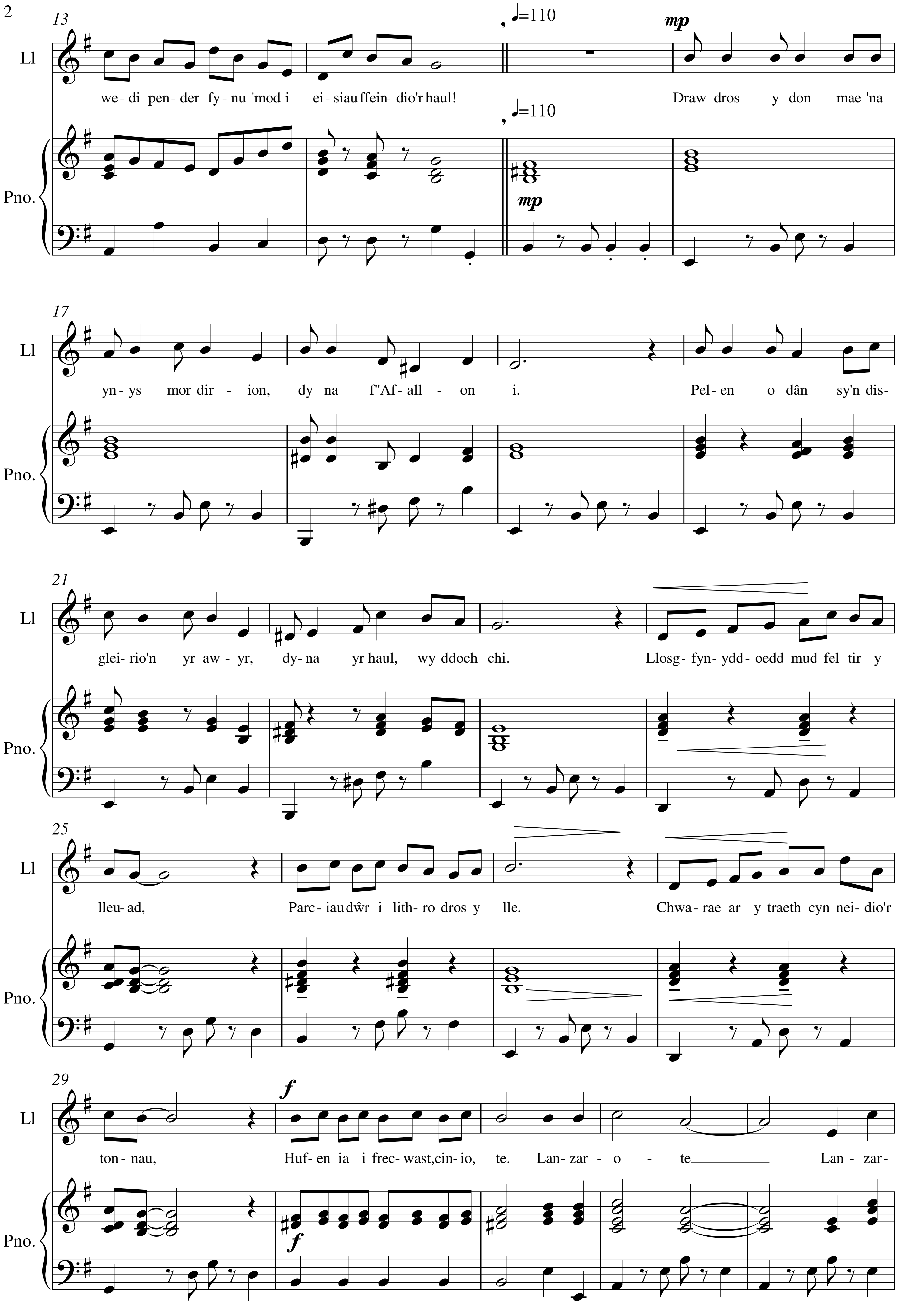
13
♩=110
mp
Ll
we- di pen- der fy- nu 'mod i ei- siau ffein- dio'r haul! Draw dros y don mae 'na
♩=110
Pno.
mp
17
Ll
yn- ys mor dir - ion, dy na f"Af- all - on i. Pel- en o dân sy'n dis-
Pno.
21
Ll
glei- rio'n yr aw- yr, dy- na yr haul, wy ddoch chi. Llosg- fyn- ydd- oedd mud fel tir y
Pno.
25
Ll
lleu- ad, Parc- iau dŵr i lith- ro dros y lle. Chwa- rae ar y traeth cyn nei- dio'r
Pno.
29
f
Ll
ton- nau, Huf- en ia i frec- wast, cin- io, te. Lan- zar - o - te Lan - zar-
Pno.
f

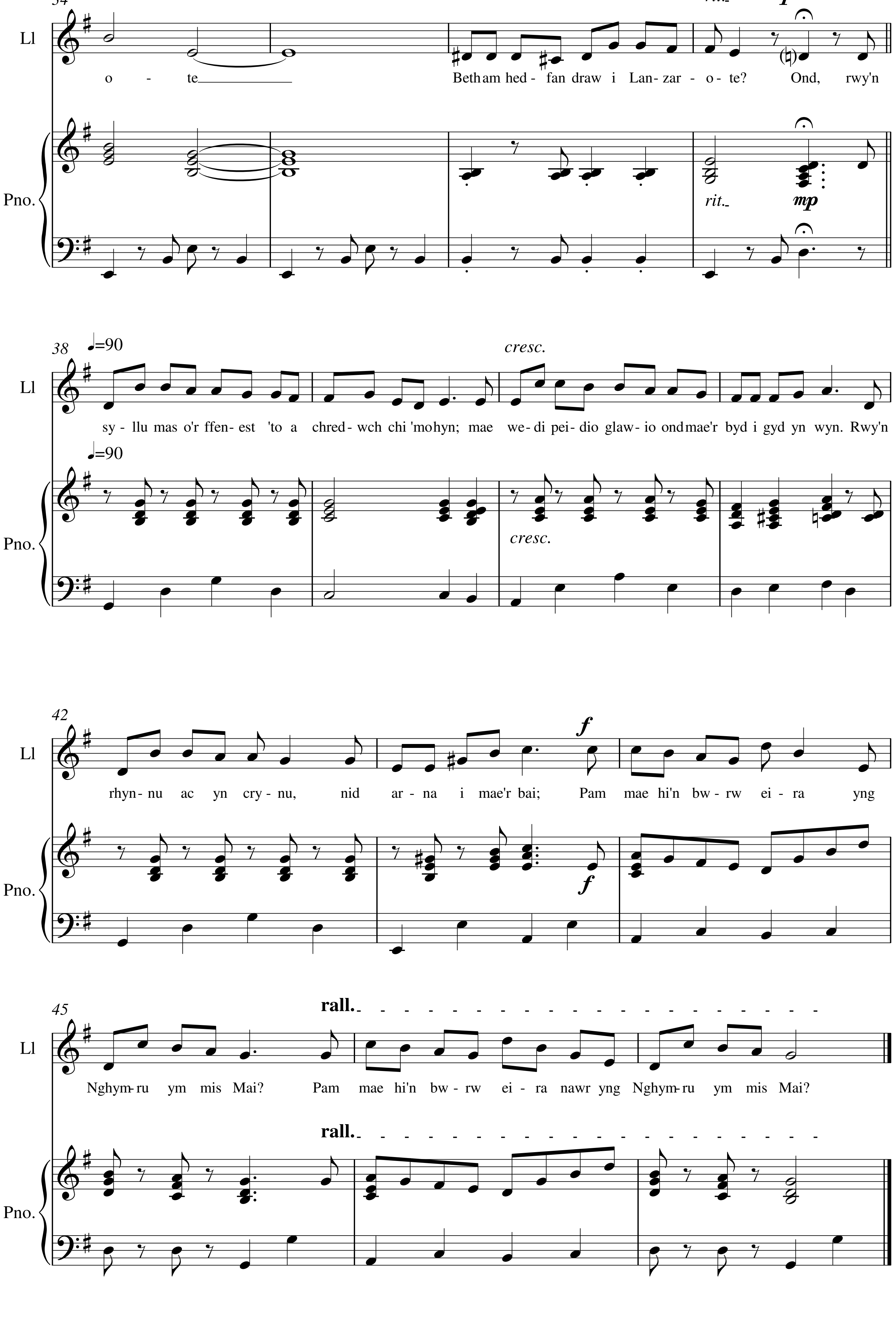
34
rit.
mp
Ll
o - te
Beth am hed - fan draw i Lan - zar - o - te? Ond, rwy'n
Pno.
38
♩=90
cresc.
sy - llu mas o'r ffen - est 'to a chred - wch chi 'mo hyn; mae we - di pei - dio glaw - io ond mae'r byd i gyd yn wyn. Rwy'n
42
f
rhyn - nu ac yn cry - nu, nid ar - na i mae'r bai; Pam mae hi'n bw - rw ei - ra yng
45
rall.
Nghym - ru ym mis Mai? Pam mae hi'n bw - rw ei - ra nawr yng Nghym - ru ym mis Mai?