Breuddwydio yn y Dosbarth - Catrin Dafydd
(Tawelwch Taranodd Miss Tomos)

Gosodiad: Nia Clwyd

Cainc: Mallt y Nos - Owain Sion (Ceinciau Penyberth)

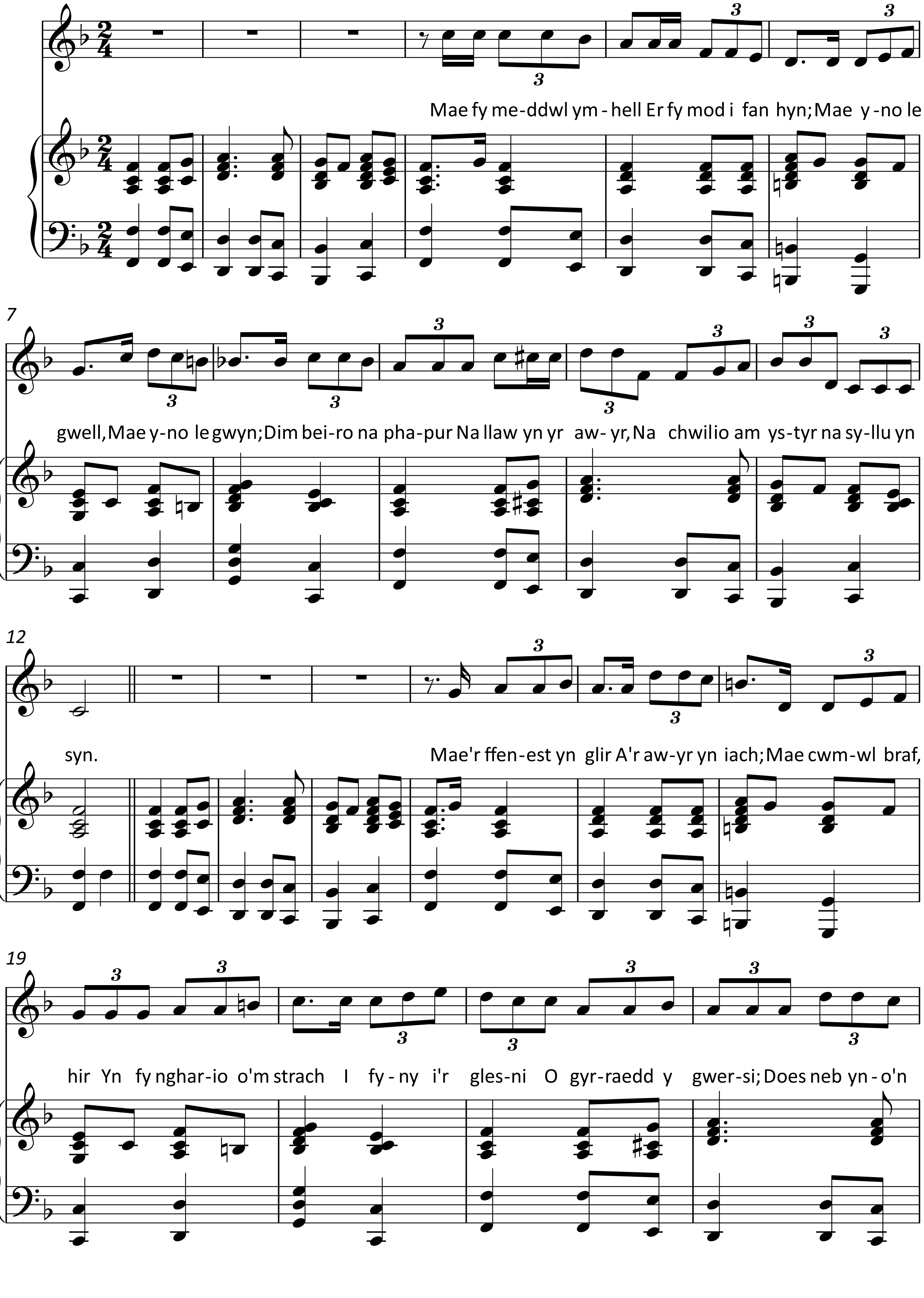

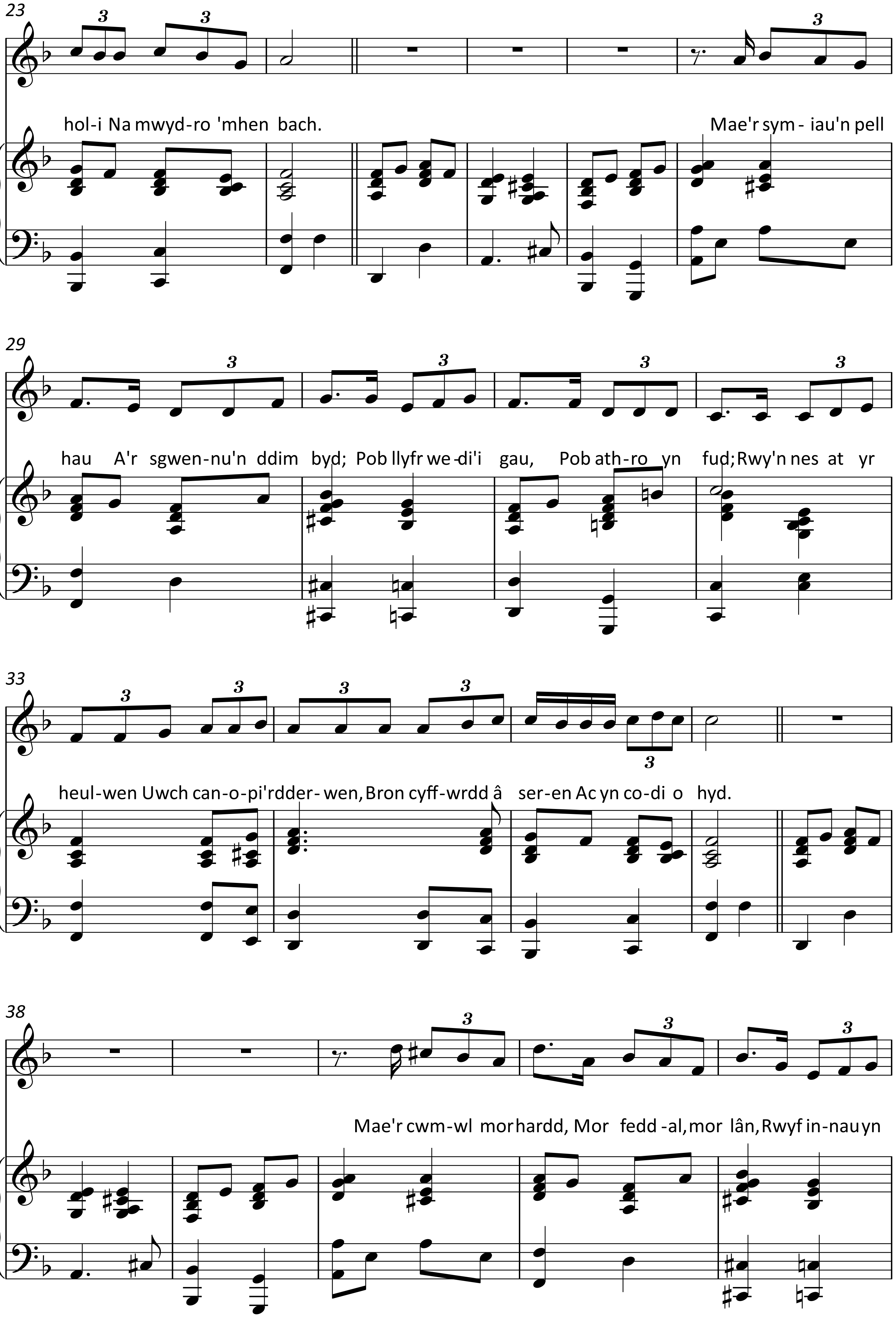
23
hol-i Na mwyd-ro 'mhen bach.
Mae'r sym - iau'n pell
29
hau A'r sgwen-nu'n ddim byd; Pob llyfr we-di'i gau, Pob ath-ro yn fud; Rwy'n nes at yr
33
heul-wen Uwch can-o-pi'r dder- wen, Bron cyff-wrdd â ser-en Ac yn co-di o hyd.
38
Mae'r cwm-wl mor hardd, Mor fedd -al, mor lân, Rwyf in-nau yn

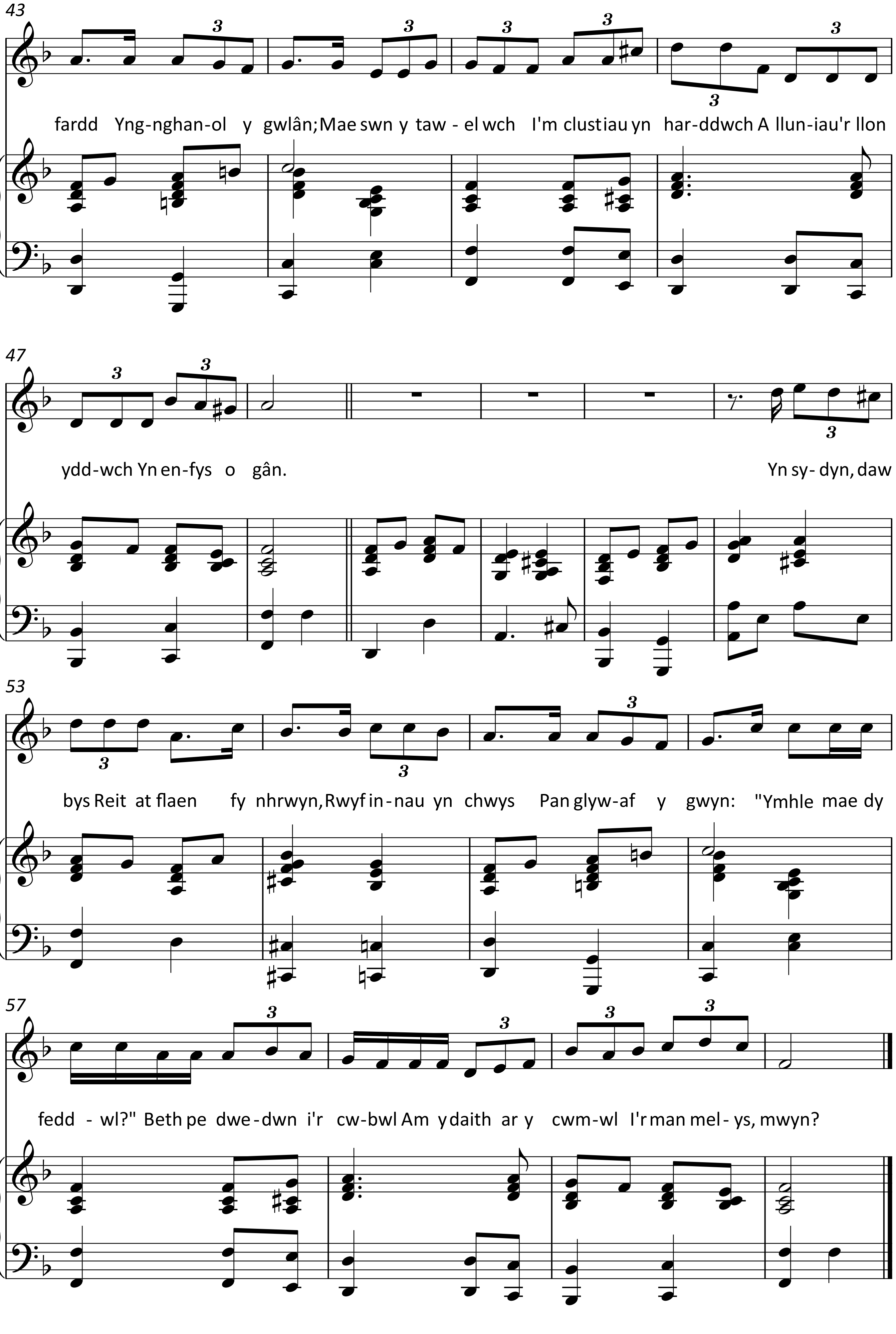
43
fardd Yng-nghan-ol y gwlân;Mae swn y taw - el wch I'm clustiau yn har-ddwch A llun-iau'r llon
47
ydd-wch Yn en-fys o gân. Yn sy- dyn, daw
53
bys Reit at flaen fy nhrwyn,Rwyf in-nau yn chwys Pan glyw-af y gwyn: "Ymhle mae dy
57
fedd - wl?" Beth pe dwe-dwn i'r cw-bwl Am y daith ar y cwm-wl I'r man mel- ys, mwyn?